

nebreda
modula
nebredamodula.com

BUNGALOW ALPINO 44 m2

DIMENSIONES: 900x488x425cm

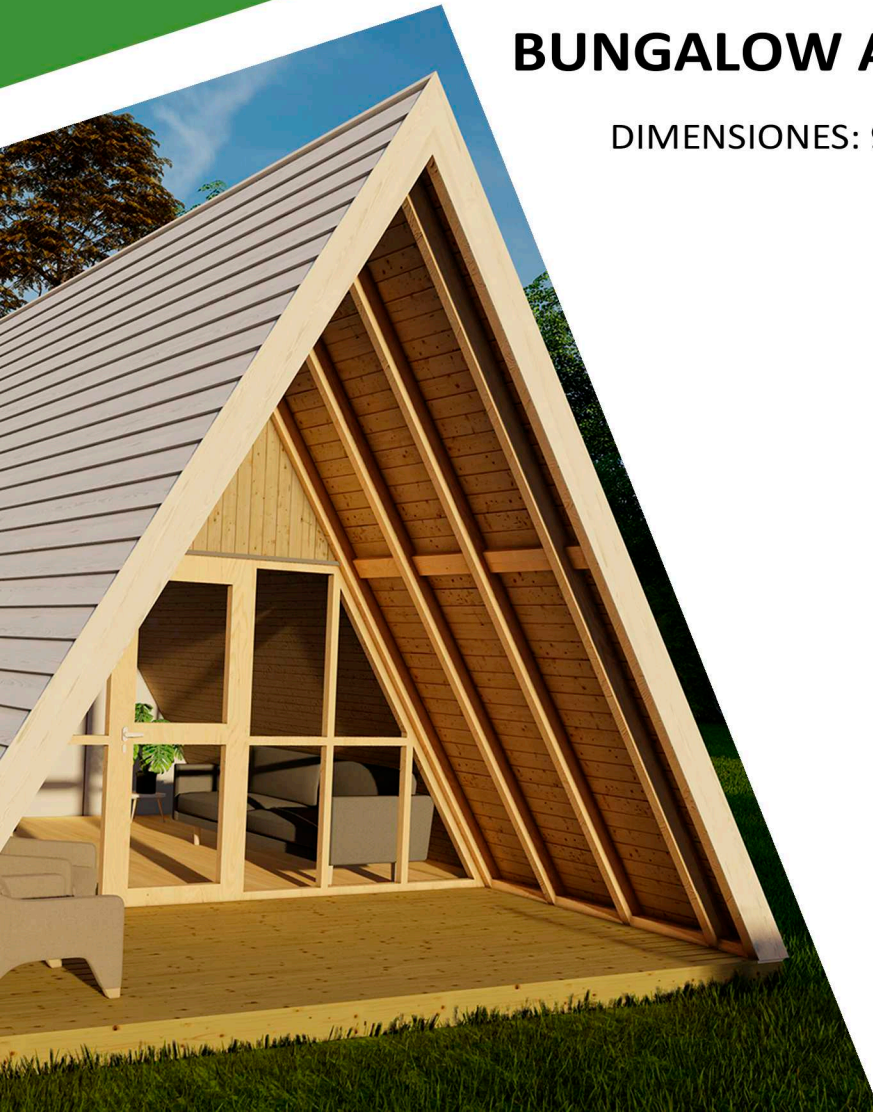

comercial@nebredamodula.com

+34 693 92 15 83

BUNGALOW ALPINO 44m²

(Dimensiones: 9,00x4,88m)

PLANO DE PLANTA BAJA

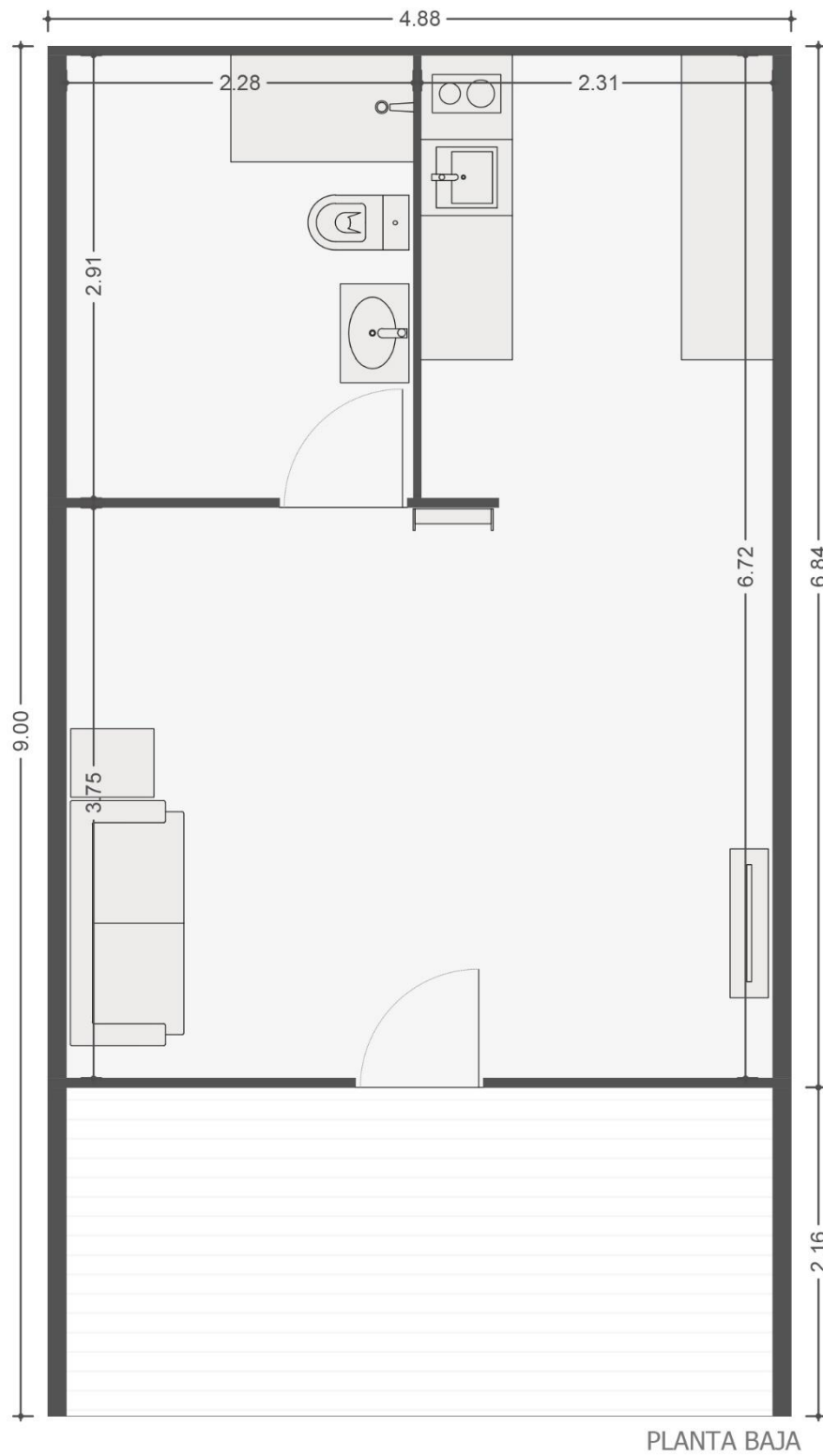

BUNGALOW ALPINO 44m²

(Dimensiones: 9,00x4,88m)

PLANO DE ENTREPLANTA

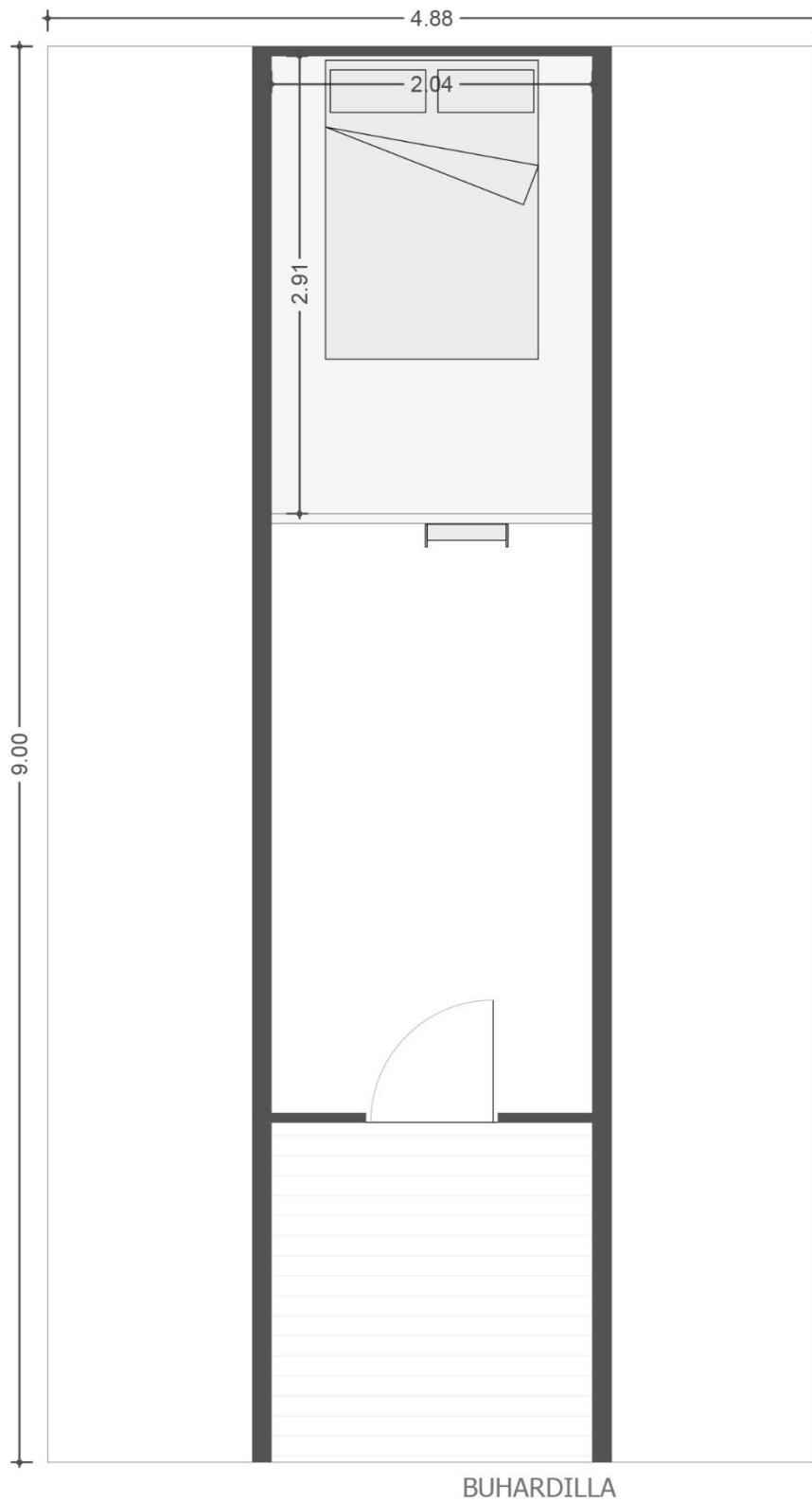

BUNGALOW ALPINO 44m²

(Dimensiones:9,00x4,88m)

MODELOS 3D

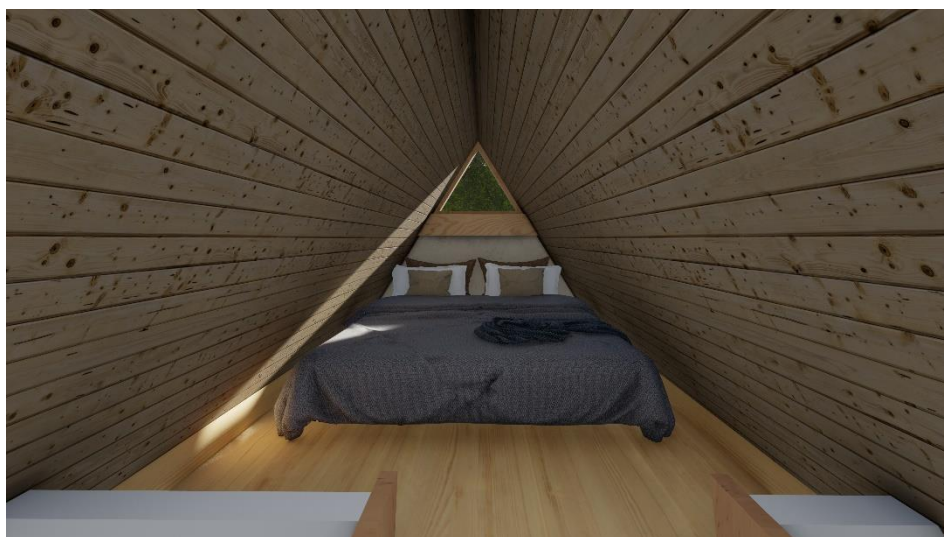

BUNGALOW ALPINO 44m²

(Dimensiones:9,00x4,88m)

RESUMEN DE CALIDADES

CIMENTACIÓN Y SUELO DE MADERA	
ESTRUCTURA SUELO DE MADERA	Estructura de suelo de madera de pino laminada tratada en autoclave clase IV de 140x80mm de sección con vigas separadas a 600mm. Sobre esta se coloca un tablero de carrocería Laudio de 18mm para la posterior colocación de la solería.
LÁMINA DE VAPOR	Impermeabilización formada por tela de vapor transpirable de polietileno de 0,2 mm, colocada no adherida, incluso p.p. de solapes, cortes y limpieza del soporte. Medida la superficie ejecutada.
TARIMA DE PINO TRATADA 100x25mm	Revestimiento de porche con tarima de pino tratado de sección 100 x 25 mm.
TARIMA DE PINO BARNIZADA	Revestimiento interior de tarima de madera de pino de 2cm de espesor barnizada, incluso corte, preparación, elementos de remate en esquinas y rincones, y colocación de rodapiés si fuese necesario.
ESTRUCTURA CUBIERTA-PARED	
ESTRUCTURA DE MADERA LAMINADA GL24	Estructura de madera laminada GL24, de vigas y pilares de directriz recta, sección 120x60 mm, pintado con tratamiento a base de lasures protectores de la madera y tablero estructural OSB 15mm. Aislante térmico lana de roca de 50mm de espesor y barrera de vapor realizada mediante la instalación de tela.
PINTADO DE ESTRUCTURA DE MADERA	Pintura a base de lasures protectores de la madera.
CÁMARA DE AIRE	Formación de cámara de aire ventilada en el exterior con rastreles de madera tratada. Incluso p.p. de cortes, ensambles y tornillería.
REVESTIMIENTO EXTERIOR	
LAMAS DE CEDRAL	Revestimiento exterior de paredes con piezas de fibrocemento CEDRAL solapada, incluso corte, preparación, elementos de remate en esquinas y rincones. (Esta tarifa incluye la siguiente gama de colores)
REVESTIMIENTO EXTERIOR FRONTAL A elegir entre:	
TABLERO MARINO RANURADO 15mm	Revestimiento con tablero marino ranurado de 15 mm de espesor, incluso corte, preparación, elementos de remate en esquinas y rincones, y colocación de rodapiés si fuese necesario.
VIDRIO	Doble vidrio 4/16/4, con perfiles madera
FIBROCEMENTO ANROC	Panel fibro-madera AMROC color gris, de 2,50x1,25 m de 12 mm de espesor, colocado, incluso cortes, paso de instalaciones, ensambles y tornillería.

BUNGALOW ALPINO 44m²

(Dimensiones:9,00x4,88m)

REVESTIMIENTO INTERIOR	
TABLERO MARINO RANURADO 9mm	Revestimiento con tablero marino ranurado de 9 mm de espesor, incluso corte, preparación, elementos de remate en esquinas y rincones, y colocación de rodapiés si fuese necesario.
PANELES DE CARTÓN-YESO (CON PINTURA)	Revestido con placas de yeso laminado de 13 mm de espesor, colocado sobre estructura de madera de pino tratada, incluso replanteo, limpieza, nivelación, aplomado, ejecución de ángulos, pasos de instalaciones y repaso de juntas. Se incluye pintura.
TABLERO AGLOMERADO MELAMINA 12mm	Revestimiento interior de paredes con tablero de melamina aglomerado 12mm de espesor, incluso corte, preparación, y tornillería bicromatada.
TABLERO AGLOMERADO MELAMINA 12mm	Revestimiento interior de paredes con tablero de melamina aglomerado 12mm de espesor, incluso corte, preparación, y tornillería bicromatada.
CARPINTERIAS	
PUERTAS DE ACCESO DE MADERA Y VIDRIO	Puerta de acceso de hoja abatible, 0.88x2.10m ejecutada en madera de pino laminada barnizada y vidrio climalit 4+10+4. Atornillado a estructura de madera, junquillos, junta de estanqueidad, cerradura y p.p. de sellado de juntas con masilla elástica, incluido montaje.
INSTALACIÓN ELÉCTRICA	
INSTALACIÓN ELÉCTRICA	Instalación eléctrica realizada según REBT, con mecanismos Simón 27 o similar. Instalado según proyecto.
INSTALACIÓN DE FONTANERÍA	
INTALACIÓN DE COCINA	Instalación de fontanería para una cocina, dotándola con tomas para fregadero y lavavajillas, realizada con tuberías de para las redes de agua fría y caliente con su respectivo aislamiento térmico, y con tuberías de PVC serie B, para la red de desagües, con los diámetros necesarios para cada punto de servicio, con sifones individuales. Medida la unidad.
INSTALACIÓN DE BAÑO	Instalación de fontanería para un BAÑO, dotado de lavabo, inodoro, y plato de ducha, realizada con tuberías para las redes de agua fría y caliente con su respectivo aislamiento térmico, y con tuberías de PVC serie B, para la red de desagües, con los diámetros necesarios para cada punto de servicio, con bote sifónico de PVC. Medida la unidad instalada.

BUNGALOW ALPINO 44m²

(Dimensiones:9,00x4,88m)

PRESUPUESTO

Bungalow ALPINO – 44 m ²	38.400 €
-------------------------------------	----------

PUEDES AÑADIR AL BUNGALOW:

REVESTIMIENTO	
Revestimiento de suelo con tarima machihembrada de PVC.	+0 €
Revestimiento interior de tablero marino sobre OSB.	+2.000 €
ILUMINACIÓN	
Iluminación led 10W/M IP65 3000k, con perfil superficie de aluminio recto para led y aplique exterior. Compuesto de iluminación led	+560 €
MOBILIARIO	
Cama base completa, sofá-cama, mobiliario exterior, mesita interior, muebles, repisa, estores.	+1.550 €

IVA NO INCLUIDO

NOTA: El presupuesto podrá ser modificado una vez visitado el lugar donde se va a acometer la obra si nuestros técnicos lo consideran oportuno.

NOTA2: La madera es un material natural y como tal puede tener nudos o fisuras