



nebreda
modula
nebredamodula.com

Vivienda 150m² - Buhardilla y porche (Cubierta 2 aguas)

3 Dormitorios
3 Baños
Salón Cocina
Porche
Buhardilla

comercial@nebredamodula.com
+34 693 92 15 83

Vivienda 150m² – Buhardilla y porche (Cub. 2 aguas)

(Dimensiones:14,00x10,00m)

PLANO DE PLANTA

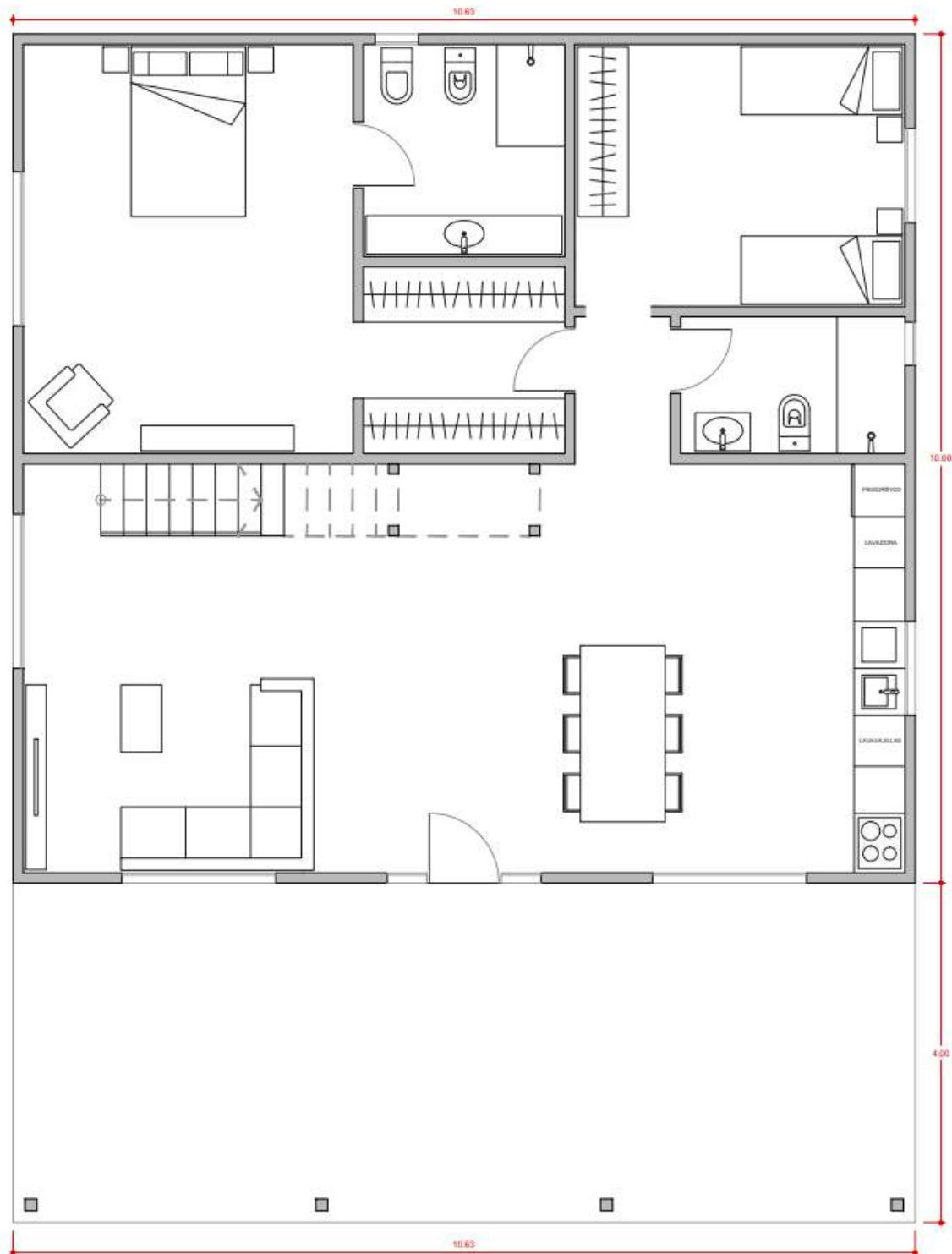

Vivienda 150m² – Buhardilla y porche (Cub. 2 aguas)

(Dimensiones:14,00x10,00m)

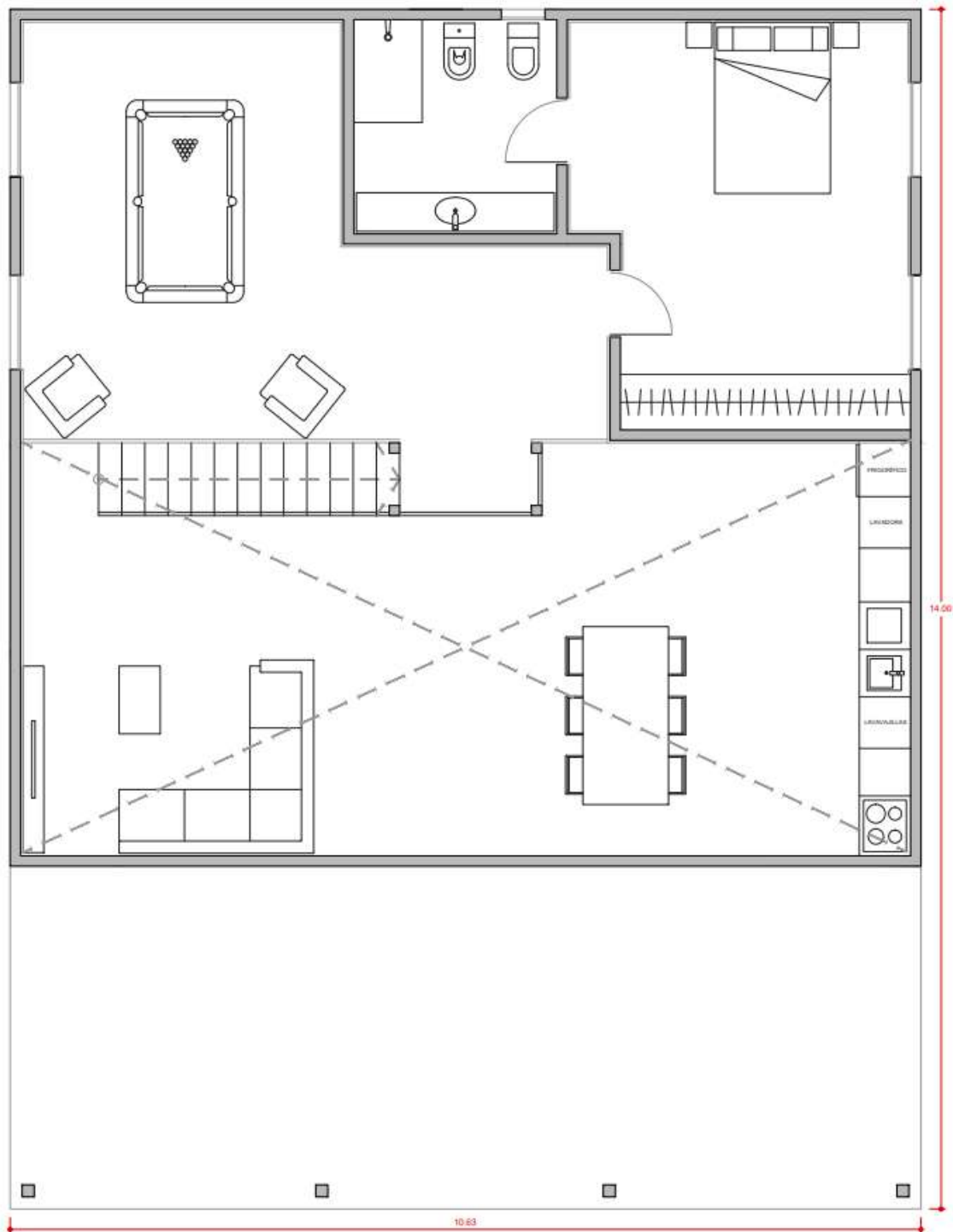

Vivienda 150m² – Buhardilla y porche (Cub. 2 aguas)

(Dimensiones:14,00x10,00m)

MODELOS 3D



Vivienda 150m² – Buhardilla y porche (Cub. 2 aguas)

(Dimensiones:14,00x10,00m)

RESUMEN DE CALIDADES

CIMENTACIÓN Y SUELOS DE OBRA	
SOLERA DE HORMIGON DE 200mm	Solera de hormigón de 200 mm de espesor con mallazo de 10 mm de acero B-500-s, para base de la vivienda.
SUELO DE BALDOSA CERAMICA INCLUYENDO CAPA DE REGULARIZACIÓN DE MORTERO	Suministro y colocación de baldosa cerámica incluyendo capa de regularización de mortero y lechada. el precio de la baldosa 15 €/m2.
CIMENTACIÓN Y SUELOS DE MADERA	
CIMENTACION DE MADERA	Base de suelo de madera de pino tratada en autoclave clase IV de 150x50mm y 150x38mm de sección, con vigas separadas a 1500mm. En los huecos entre vigas se añade una malla antihierbas y sobre este un relleno de grava fina de 15cm de espesor, extendido y nivelado a partir de medios manuales.
ESTRUCTURA DE SUELO DE MADERA	Estructura de suelo de madera de pino laminada tratada en autoclave clase IV de 140x80mm de sección con vigas separadas a 600mm. Sobre esta se coloca un tablero de carrocería Laudio de 18mm para la posterior colocación de la solería.
SUELO LAMINADO DE PVC CON PIEZAS MACHIHEMBRADAS	Suelo laminado de pvc, instalación en clic con piezas machihembradas, incluso colocación, cortes y parte proporcional de rodapiés. (Precio material hasta 24 €/m ² .)
SUELO TARIMA DE PINO TRATADA 100x25mm	Tarima de pino tratado 100 x 25 mm
ESTRUCTURA CUBIERTA Y PAREDES VERTICALES	
ESTRUCTURA DE CUBIERTA LAMINADA GL24	Forjado de madera laminada GL24, en vigas de directriz recta, sin pintar. Sobre estructura de paredes de madera laminada.
PINTADO DE ESTRUCTURA DE MADERA	Pintura a base de lasures protectores de la madera.
PANEL AISLANTE TIPO SANDWICH MADERA	Panel aislante tipo sandwich de 86 mm de espesor, con acabado visto al interior de duelas de madera barnizadas y exteriormente con tablero aglomerado hidrófugo para posterior colocación de impermeabilización. Alma compuesta por 60 mm de inyección de espuma de poliuretano rígido con una densidad de 40 kg/m3.

Vivienda 150m² – Buhardilla y porche (Cub. 2 aguas)

(Dimensiones:14,00x10,00m)

TELA ASFÁLTICA PARA IMPERMEABILIZACIÓN	Impermeabilización de techos formada por tela asfáltica color rojo, verde o gris oscuro, incluso p.p. de solapes, cortes y limpieza del soporte
RASTRELADO DE MADERA DE PINO TRATADO. TEJA	Rastrelado de madera de pino tratado para recibido de tejas.
TEJA CERÁMICA ATORNILLADA	Teja cerámica atornillada a rastreles de madera de pino, con sus remates de borde, limas y cumbresas.
MODULO DE PAREDES EXTERIORES	Módulo de pared exterior compuesto por estructura de madera laminada GL24h, de vigas y pilares de directriz recta, pintado con tratamiento a base de lasures protectores de la madera; y tablero estructural OSB 15mm. Aislante térmico lana de roca de 100mm de espesor y barrera de vapor realizada mediante la instalación de tela. Formación de cámara de aire ventilada en el exterior con rastreles de madera tratada. Incluso p.p. de cortes, ensambles y tornillería.
MODULO DE PAREDES INTERIORES	Módulo de pared interior compuesto por estructura de madera de pino 24C, de vigas y pilares de directriz recta, pintado con tratamiento a base de lasures protectores de la madera. Aislante térmico lana de roca de 50mm de espesor.
REVESTIMIENTO EXTERIOR PAREDES VERTICALES	
LAMAS DE CEDRAL	Revestimiento exterior de paredes con piezas de fibrocemento CEDRAL solapada, incluso corte, preparación, elementos de remate en esquinas y rincones. (Esta tarifa incluye la siguiente gama de colores: C01, C02, C03, C04, C05, C07, C08, C10, C15, C19, C31, C50, C56, C57, C58, C59, C60, C61, C62) El resto de colores tendrán un incremento del precio del 25%.
REVESTIMIENTO INTERIOR A elegir entre:	
FRISO ABETO BARNIZADO 100x10mm	Revestimiento interior de paredes con friso de abeto de primera calidad barnizado, machihembradas, de 100x10 mm de sección, incluso corte, preparación, elementos de remate en esquinas y rincones.

Vivienda 150m² – Buhardilla y porche (Cub. 2 aguas)

(Dimensiones:14,00x10,00m)

PANELES DE CARTON-YESO (CON PINTURA)	Revestido con placas de yeso laminado de 13 mm de espesor, colocado sobre estructura de madera de pino tratada, incluso replanteo, limpieza, nivelación, aplomado, ejecución de ángulos, pasos de instalaciones y repaso de juntas. Se incluye pintura.
TARIMA DE PINO FLANDES 140x22mm	Revestimiento con tarima de madera de pino flandes, machihembradas, de 140x22 mm de sección, incluso corte, preparación, elementos de remate en esquinas y rincones, y colocación de rodapiés si fuese necesario.
REVESTIMIENTO BAÑOS	
TABLERO HPL BLANCO	Revestimiento de paredes con tablero HPL blanco, de 8mm de espesor, incluso corte, preparación, elementos de remate en rincones.
CARPINTERIAS	
VENTANAL DE ACCESO – Opción A	Ventanal de acceso de hojas abatibles y fijos laterales, ejecutada con perfiles de PVC, color blanco, vidrio climalit 4+12+4, sin persiana, atornillado a estructura de madera, junquillos, junta de estanqueidad, herrajes de colgar, cerradura y p.p. de sellado de juntas con masilla elástica.
PUERTA DE MADERA DE ACCESO (modelo estándar) – Opción B	Puertas ejecutadas en madera de pino laminada barnizada. Atornillado a estructura de madera, junquillos, junta de estanqueidad cerradura y p.p. de sellado de juntas con masilla elástica.
PUERTA DE PASO DE 1 HOJA	Modelo de puerta blanca de 1 hoja de madera de pino, herrajes de colgar, seguridad y cierre, con pomo o manivela, en acero inox. Incluso colgado.
VENTANAS DE PVC	Ventanas abatibles oscilobatientes de PVC de color blanco con un cristal doble 4/16/4
INSTALACIÓN ELÉCTRICA	
INSTALACIÓN ELÉCTRICA	Instalación eléctrica para un grado de electrificación básico. Compuesto por una toma de TV, puntos de luz para cada habitación y tomas de corriente mínimas necesarias.
INSTALACIÓN DE FONTANERÍA Y APARATOS SANITARIOS	
INSTALACIÓN DE FONTANERÍA	Instalación de fontanería para cocina y baño, con tuberías para las redes de agua fría y caliente y con tuberías de PVC serie B para la red de desagües. La instalación de cocina dispone tanto de tomas para fregadero como de lavavajillas. La instalación de baño dispone de lavabo, inodoro y un plato de ducha.

Vivienda 150m² – Buhardilla y porche (Cub. 2 aguas)

(Dimensiones:14,00x10,00m)

PRESUPUESTO

Vivienda 150m² – Buhardilla y porche (Cub. 2 aguas)

72.050€

OPCIONES A ELEGIR:

CIMENTACIÓN Y SUELO	
Cimentación solera de hormigón y baldosa cerámica	+16.060 €
Cimentación madera de pino tratada y estructura de suelo de madera de pino laminada y tratada	+23.450 €
REVESTIMIENTO INTERIOR	
Revestimiento interior de Pladur (incluso pintura) o Friso abeto barnizado. HPL en zonas húmedas	+15.750 €
Revestimiento interior de tarima de madera pino 2 cm espesor barnizada. HPL en zonas húmedas.	+20.175 €
ACABADO DE CUBIERTA	
Acabado de cubierta de teja cerámica	+14.085 €
CARPINTERÍAS – PUERTAS DE PASO	
Puertas interiores de paso ciegas blancas modelo estandar (4 rayas horizontales)	+1.900 €
CARPINTERÍAS – PUERTA DE ENTRADA Y VENTANAS	
Puerta de entrada de madera (mod. Estandar) y ventanas de PVC blancas SIN PERSIANAS.	+15.550 €
INSTALACIÓN ELÉCTRICA	
Instalación Eléctrica	+3.960 €
INSTALACIÓN DE SANEAMIENTO Y FONTANERÍA	
Instalación de saneamiento y fontanería	+6.500 €

IVA NO INCLUIDO

NOTA: El presupuesto podrá ser modificado una vez visitado el lugar donde se va a acometer la obra si nuestros técnicos lo consideran oportuno.

NOTA2: La madera es un material natural y como tal puede tener nudos o fisuras

FORMA DE PAGO:

30% Aceptación del presupuesto.

30% Comienzo de los trabajos.

30% Durante los trabajos.

10% Finalización de los trabajos.

PERIODO DE VALIDEZ: 7 DÍAS

Nº CUENTA BBVA: ES19 0182 1602 1502 0160 4510

Nº CUENTA SANTANDER: ES95 0049 0410 2029 1033 9483